

Centros Cívicos
La ciudad y tú

Distrito Sur

CONCILIA EN EL SUR

CENTRO CIVICO DISTRITO SUR
&
CENTRO VECINAL BARRIOS DEL SUR

CIRCUS

21 al 25 de JUNIO 2021
(8:00 a 14:00h)

Entradas y salidas escalonadas
para niñ@s de 1º Infantil a 6º Primaria
de los BARRIOS del SUR.



LudicoSPORT

INSCRIPCIÓN
ONLINE
www.ludicosport.com

info@ludicosport.com
651 105 920 / 609 513 659

COLABORA:

Centros Cívicos
La ciudad y tú

centro
VE
CI
NAL

GESTIONA:



PATROCINA:

JUNTA MUNICIPAL
SUR



Zaragoza
AYUNTAMIENTO

INFORMACIÓN GENERAL Y RECOMENDACIONES PARA LAS FAMILIAS

La COVID-19 es una infección transmitida por el nuevo coronavirus denominado SARS-coV-2, que se transmite por las gotas respiratorias (mayores de 5 micras) que se expulsan por las personas infectadas al toser o al hablar. La puerta de entrada en la persona receptora son las mucosas de la cara (boca, nariz y ojos) bien de forma directa o indirecta cuando la mano ha estado en contacto con una superficie infectada (con las gotas respiratorias) y luego se toca la cara.

Para el desarrollo de la actividad de **Concilia en el SUR** se han establecido una serie de medidas y procedimientos de prevención y actuación frente a la COVID19, no obstante, *pueden verse modificadas en el transcurso del tiempo atendiendo a lo que dictaminen los organismos oficiales.*

1. PLAN HIGIENE Y SALUD:

Se enfatiza siempre en la importancia de la seguridad y la salud de los participantes fomentando la adquisición de hábitos saludables y, por supuesto, las medidas excepcionales de higiene que toda la sociedad debemos adoptar actualmente.

La **higiene de manos** es la medida más importante para evitar la transmisión de la COVID19 por el importante papel de las manos en el contagio. Ésta se llevará a cabo antes y después del servicio a través de **soluciones hidroalcohólicas**. No se utilizarán guantes por cuanto crean sensación de falsa seguridad y favorecen el riesgo de transmisión, excepto el personal de limpieza para el proceso de desinfección de material, espacios, etc.



Atendiendo a la **higiene respiratoria**, para evitar la diseminación de las secreciones respiratorias, se priorizará la utilización de pañuelos desechables para cubrirse la boca y la nariz o, en su defecto, con el codo flexionado. Como parte de la higiene respiratoria los monitores y participantes a partir de los 6 años harán uso de mascarillas en todo momento.



En todo momento, siempre que sea posible, se buscará garantizar la **distancia de seguridad de al menos 1,5 metros** en cada una de las actividades propuestas así como en las salidas y entradas al centro.



2. PLAN LIMPIEZA Y DESINFECCIÓN:

Durante todos los días antes y después del servicio **se ventilarán los espacios** asignados y se mantendrán las **puertas abiertas** para favorecer su ventilación y minimizar las superficies de contacto. Igualmente, el **personal de limpieza** se encargará de la pertinente limpieza diaria.

3. EQUIPO MONITORES:

Todo el equipo de monitores **cuenta con información y formación relativa a las normas y procedimientos de actuación referentes a la COVID19**, tal y como indican las recomendaciones de Salud Pública, y se dispone de los equipos de protección pertinentes **para cada situación** cumpliendo en todo momento con la Ley de Prevención de Riesgos Laborales.

4. MEDIDAS ACCESO AL RECINTO:

El **acceso** se llevará a cabo a través de la puerta principal de cada una de las instalaciones. **No se permitirá la participación y acceso al centro a ningún familiar o adulto acompañante.** La **comunicación entre familias y monitores** se realizará por los cauces establecidos (email o teléfono), evitando que esta comunicación se produzca en la puerta del recinto. Si un menor presenta síntomas, deberá permanecer en su casa y comunicarlo a su Centro de Salud lo más pronto posible.

Antes del acceso se realizará **toma de temperatura e higienización de manos** con solución hidroalcohólica, **se formarán filas** con el debido distanciamiento y se les **acompañará a cada espacio designado.**

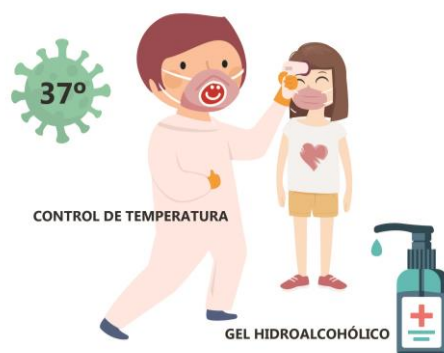

5. MEDIDAS SOSPECHA/CONFIRMACIÓN COVID19:

En todo momento se hará vigilancia de la aparición de fiebre u otros síntomas de infección respiratoria durante el desarrollo de las actividades. La detección precoz de los nuevos casos y su aislamiento es clave. Para ello, desde el Programa Concilia en el SUR se cuenta con procedimientos de actuación. En caso necesario, siga estrictamente las indicaciones que se le faciliten.

6. ¿QUÉ SE PUEDE Y QUÉ NO TRAER...?

NO SE PUEDE TRAER:

- Pañuelos.
- Guantes.
- Cucharillas, tappers...
- Anillos, pulseras, colgantes...
- Juegos, móviles, libros, cepillo y todo objeto susceptible de ser compartido.

SE PUEDE TRAER:

- Caja de zapatos con nombre del niñ@ para guardar talleres (solo 1er día).
- Ropa de cambio Ed. Infantil en bolsa de plástico desechable con nombre del niñ@ (solo 1er día).
- Mochila pequeña con nombre del niñ@.
- Mascarilla con nombre del niñ@ (obligatoria a partir de 6 años y recomendable a partir de 3 años).
- Botellín de agua con nombre del niñ@.
- Ropa y calzado deportivo cómodo.
- Almuerzo en bolsa de plástico desechable con nombre del niñ@.
- Gorra o visera marcada con nombre del niñ@.
- Protección solar recomendable en SPRAY.

**LA PREVENCIÓN ES TAREA DE TOD@S
GRACIAS POR LA COLABORACIÓN**